



LIRE
200

Planimetria di u.i.u. in Comune di GENOVA via SAN MARTINO civ. 67 H

RAMPA DI ACCESSO AL PIANO FONDI

PIANO TERRA

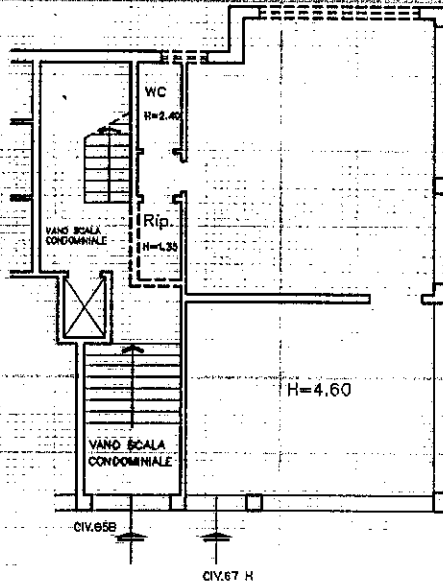

STRADA DI ACCESSO DA VIA SAN MARTINO

ORIENTAMENTO



SCALA DI 1:200

Dichiarazione di N.C.
Denuncia di variazione

Compilata dall'ingegnere
(Titolo, cognome e nome)
LA TERRA LORENZO

Iscritto all'albo degli ingegneri n. 4517
della provincia di Genova
data 12.9.2000 Firma La Terra Lorenzo



RISERVATO ALL'UFFICIO

Identificativi catastali
F. GEB/53
n. 217 sub. 34

Roma - Istituto Poligrafico e Zecca dello Stato - P.V.