



# NUOVO CATASTO EDILIZIO URBANO

(R. DECRETO-LEGGE 13 APRILE 1939, N. 652)

Planimetria dell'immobile situato nel Comune di GENOVA Via LUCCOLI 17/3

Ditta CASSA DI RISPARMIO DI GENOVA E IMPERIA

Allegata alla dichiarazione presentata all'Ufficio Tecnico Erariale di GENOVA

PARTITA 44536  
 FOGLIO 95  
 SEZIONE GE A  
 MAPPALE 422  
 SUB. 8

PIANO PRIMO  
 H 295

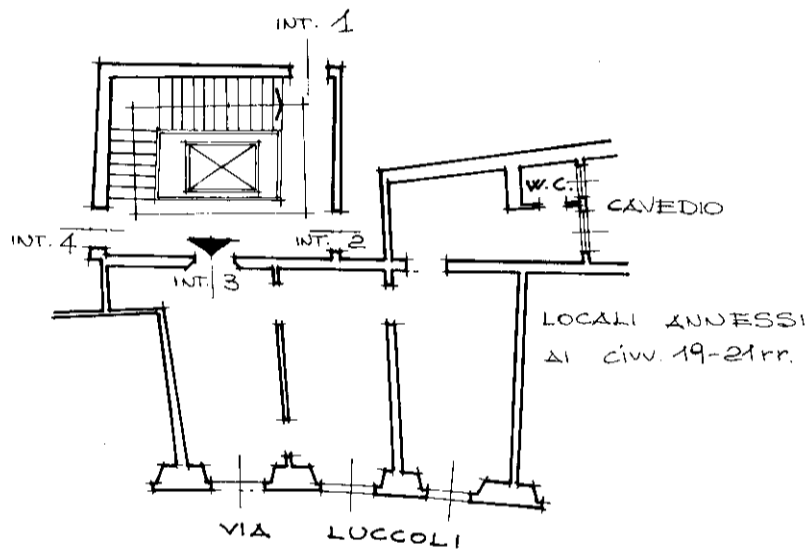

ORIENTAMENTO



SCALA DI 1. 200

SPAZIO RISERVATO PER LE ANNOTAZIONI D'UFFICIO

DATA  
 PROT. N°

44536

Compilata dal DOCT. ING. ANTONIO

(Titolo, nome e cognome del tecnico)

GREGORINI N° 1882

Iscritto all'Albo de GLI INGEGNERI

della Provincia di GENOVA

DATA 28.6.1985

Firma: [Signature]

MODULARIO  
F. - Cat. S.T. - 488



MINISTERO DELLE FINANZE  
DIREZIONE GENERALE DEL CATASTO E DEI SERVIZI TECNICI ERARIALI

Lire  
30

# NUOVO CATASTO EDILIZIO URBANO

(R. DECRETO-LEGGE 13 APRILE 1961, N. 63)

Planimetria dell'immobile situato nel Comune di GENOVA Via Luccoli N° 17 int. 6

Ditta Rovato Angelo & Enrico

Allegata alla dichiarazione presentata all'Ufficio Tecnico Erariale di GENOVA

PIANO 2°  
H=3,50

casggiato N. 15

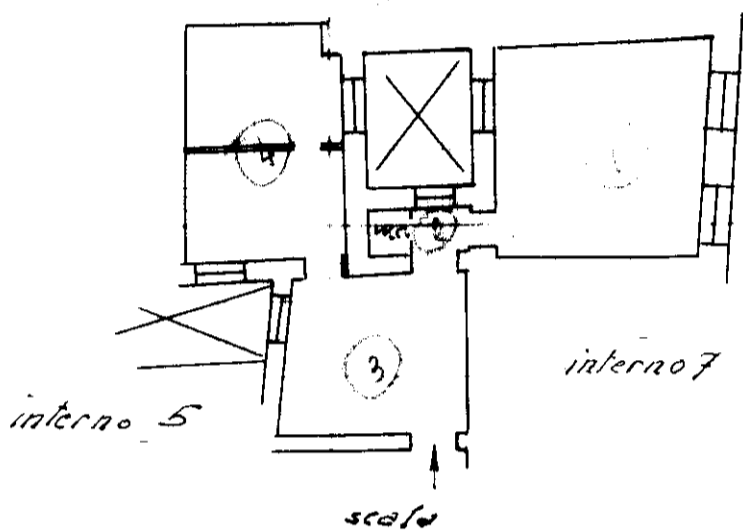

Via Luccoli

ORIENTAMENTO

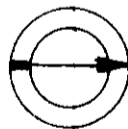

SCALA DI 1:200

SPAZIO RISERVATO PER LE ANNOTAZIONI D'UFFICIO

DATA 31 0 1963  
PROT. N° 117

Compilata dal ingegner  
Ing. Umberto Rollino (Titolo, nome e cognome del tecnico)

Iscritto all'Albo degli ingegneri  
della Provincia di Genova

DATA 31 0 1963

Firma: ing. Umberto Rollino

TO POLIGRAFICO DELLO STATO



**DIREZIONE GENERALE DEL CATASTO E DEI SERVIZI TECNICI ERARIALI**

Lire  
100

# NUOVO CATASTO EDILIZIO URBANO

(R. DECRETO-LEGGE 13 APRILE 1939, N. 652)

Planimetria dell'immobile situato nel Comune di GEUOVA Via LUCCOLI 17/19

Ditta CASSA DI RISPARMIO DI GEUOVA E IMPERIA

Allegata alla dichiarazione presentata all'Ufficio Tecnico Erariale di GEUOVA

PARTITA 44536  
SEZ. GE A  
FOGLIO 95  
MAPPALE 422  
SUB. 17

PIAUO TERZO  
ALTEZZA: 4.30

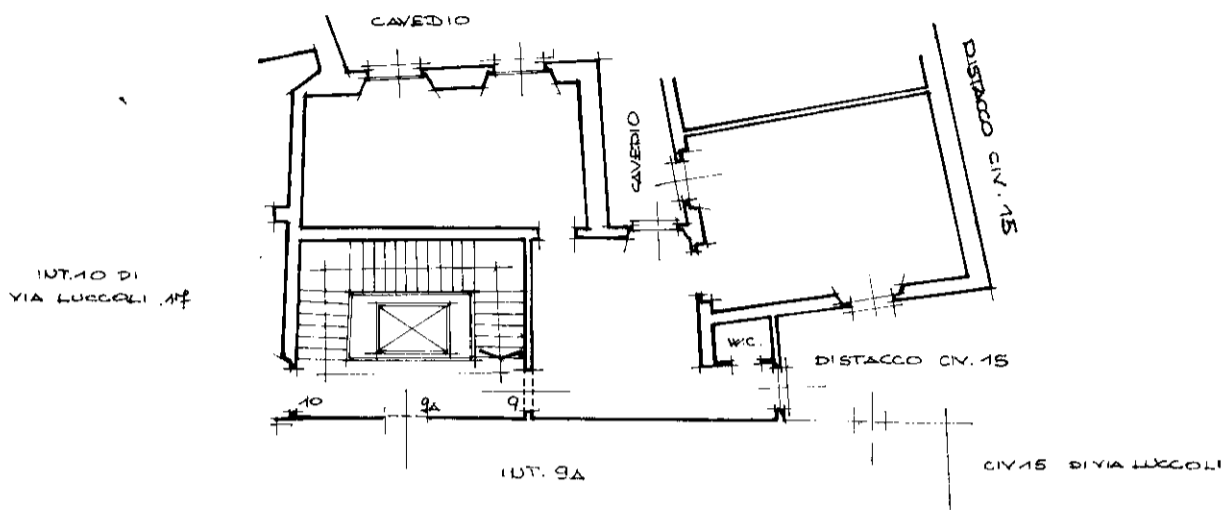

ORIENTAMENTO

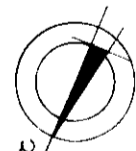

SCALA DI 1:200

SPAZIO RISERVATO PER LE ANNOTAZIONI D'UFFICIO

Compilata dal GEOM. OSVALDO CROCE  
(Titolo, nome e cognome del tecnico)

Iscritto all'Albo dei GEOMETRI n° 1906  
della Provincia di GEUOVA

DATA 26/2/1985

Firma: Croce Osvaldo

DATA

PROT. N°

5122

