

GENOVA L'ISTITUTO DI PRIVATE BANKING CHE GESTISCE I GRANDI PATRIMONI

La Carige acquisisce la Banca Cesare Ponti

Operazione in vista del rientro dei capitali all'estero

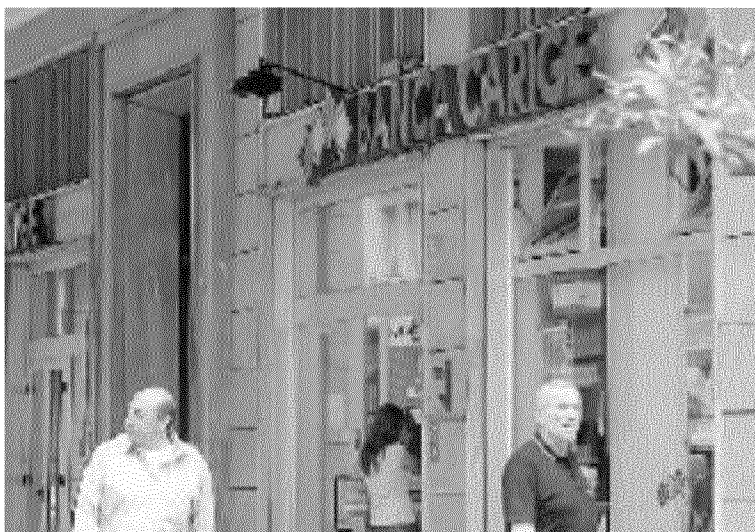

Un'agenzia della Carige: entra nel capitale della Ponti

ALESSANDRA PIERACCI
GENOVA

«Puntiamo a quei patrimoni liguri conservati tra immobili e materassi». Così Giovanni Berneschi, presidente di Banca Carige, ha commentato con una battuta l'acquisizione, tra breve, del controllo totale della Banca Cesare Ponti, storico istituto di private banking, ovvero specializzato nella gestione di grandi patrimoni. L'occasione per l'annuncio, dato ieri mattina dallo stesso presidente della banca milanese, Cesare Ponti, è stata l'inaugurazione della prima sede italiana fuori dalla Lombardia, a Genova in

piazza Dante. La Liguria è la dodicesima regione italiana per ricchezze private detenute (23,1 miliardi nel 2007) e Genova, con 11,3 miliardi di capitali, concentra il 56% della ricchezza ligure. Attualmente il gruppo Carige detiene il 78,75% dell'istituto nato a Milano nel 1871 mentre il 21,25% è detenuto dalla famiglia Cesare Ponti.

E' ovvio che lo scudo fiscale costituisca un fattore determinante delle prospettive di sviluppo. «La nuova filiale vuole diventare un punto di riferimento - ha affermato infatti il direttore generale di

Banca Carige Alfredo Sanguinetto - in un momento in cui la clientela richiede soluzioni certe professionali e tempestive per il rimpatrio dei capitali dall'estero».

«Seguiremo i clienti nella gestione del loro patrimonio con prodotti semplici e trasparenti» ha aggiunto l'amministratore delegato della Cesare Ponti, Andrea Ragaini. E' presto per fare previsioni: i casi di adesione allo scudo fiscale «si contano ad oggi sulle dita di una mano - ha precisato l'a.d. - C'è un grande interesse da parte dei clienti ma sono pochissimi i casi materiali di scudo. Le variazioni del decreto in corso d'opera rendono cauti molti operatori. Riceviamo molte richieste di chiarimento ma c'è ancora attesa nel capire come si svilupperà l'emendamento in parlamento. Dal momento in cui il decreto verrà convertito in legge l'attività sarà però febbrile. Perché se è vero, come sembra, che ci sarà l'anticipo al 15 di dicembre del termine per la presentazione della dichiarazione riservata, bisognerà correre». La banca di private banking Cesare Ponti chiuderà l'esercizio 2009 in linea con il 2008, anno in cui ha registrato un utile netto di 2 milioni di euro.

L'attività e le sedi

E' nel gruppo dal 2005

■ La nuova sede di Genova della Banca Cesare Ponti, in piazza Dante 38 rosso, dove lavoreranno quattro specialisti finanziari e gestori patrimoniali, si aggiunge alla direzione generale milanese in piazza Duomo, alla sede di via Washington sempre a Milano e alla sede di Como. Entra a far parte del Gruppo Banca Carige dal 2005, Banca

Cesare Ponti offre soluzioni di investimento insieme a un'attività completa di consulenza finanziaria, fiscale, legale, immobiliare e artistica che consentono di proteggere e far crescere i patrimoni aziendali e familiari. Il private banker è a disposizione ventiquattr'ore su ventiquattro, sette giorni su sette, «con riservatezza». [A.P.I.E.]

